**CADETS DE LA MARINE ROYALE CANADIENNE**

**PHASE UN**

**GUIDE PÉDAGOGIQUE**

**SECTION 4**

# OCOM M107.04 – ÉNONCER LES OBJECTIFS ET LA DEVISE DU PROGRAMME DES CADETS DE LA MARINE

Durée totale : 30 min

## PRÉPARATION

### INSTRUCTIONS PRÉALABLES À LA LEÇON

Les ressources nécessaires à l'enseignement de cette leçon sont énumérées dans la description de leçon qui se trouve dans la publication A-CR-CCP-601/PG-002, *Norme de qualification et plan de la phase un*, chapitre 4. Les utilisations particulières de ces ressources sont indiquées tout au long du guide pédagogique, notamment au PE pour lequel elles sont requises.

Réviser le contenu de la leçon et se familiariser avec la matière avant d'enseigner la leçon.

Découper chaque casse-tête qui se trouve à l’annexe A et placer ses morceaux dans une enveloppe distincte.

### DEVOIR PRÉALABLE À LA LEÇON

Aucun.

### APPROCHE

Une activité en classe a été choisie pour les PE 1 et 2 parce que c'est une façon interactive de stimuler l'esprit et l'intérêt des cadets envers la mission et la vision du Programme des cadets de la Marine.

L’exposé interactif a été choisi pour les PE 3 et 4 afin d'initier les cadets aux objectifs et à la devise du Programme des cadets.

## INTRODUCTION

### RÉVISION

Aucune.

### OBJECTIFS

À la fin de la présente leçon, le cadet doit être en mesure :

- se familiariser avec la mission et la vision du Programme des cadets;
- énoncer les objectifs et la devise du Programme des cadets de la Marine.



Unofficial convenience copy of A-CR-CCP-601/PF-002, cached 2026-11-08 from https://app.cadets.gc.ca/cadet-publications/A-CR-CCP-601-PF-002/A-CR-CCP-601-PF-002.pdf.
Verify against the official publication.

**IMPORTANCE**

La connaissance de l'objectif et de la devise du Programme des cadets de la Marine est primordiale pour tout cadet de la Marine. Cette information donnera aux cadets une meilleure compréhension sur la façon dont le Programme des cadets peut les aider à se développer à la fois comme cadet et comme personne.



Unofficial convenience copy of A-CR-CCP-601/PF-002, cached 2026-11-08 from https://app.cadets.gc.ca/cadet-publications/A-CR-CCP-601-PF-002/A-CR-CCP-601-PF-002.pdf.
Verify against the official publication.

**Point d'enseignement 1** **Diriger une activité sur la mission du Programme des cadets.**

Durée : 5 min Méthode : Activité en classe




Diriger l'activité de remue-méninges avant d'énoncer la mission.

## LA MISSION DU PROGRAMME DES CADETS

La mission du Programme des cadets est de contribuer au développement et à la préparation des jeunes à devenir adulte en les rendant aptes à relever les défis de la société moderne par l'entremise d'un programme dynamique ancré dans la communauté.

## ACTIVITÉ

Durée : 5 min

### OBJECTIF

L'objectif de cette activité est de demander aux cadets de faire un remue-méninges des idées sur ce qu'est la mission du Programme des cadets.

### RESSOURCES

- Feuilles pour tableau de papier.
- Marqueurs pour tableau de papier.

### DÉROULEMENT DE L'ACTIVITÉ

Aucun.

### INSTRUCTIONS SUR L'ACTIVITÉ

1. Répartir les cadets en deux groupes.
2. Donner une feuille de tableau de papier et un marqueur à chaque groupe.
3. Diriger chaque groupe dans le remue-méninges d'idées sur ce qu'ils pensent être la mission (ou l'objectif) du Programme des cadets.
4. Accorder deux minutes aux groupes pour terminer cette activité.
5. Après les deux minutes, demander à chaque groupe de présenter leurs idées.
6. Terminer l'activité en présentant la définition incluse dans ce point d'enseignement.

### MESURES DE SÉCURITÉ

Aucune.



Unofficial convenience copy of A-CR-CCP-601/PF-002, cached 2026-11-08 from https://app.cadets.gc.ca/cadet-publications/A-CR-CCP-601-PF-002/A-CR-CCP-601-PF-002.pdf.
Verify against the official publication.

## CONFIRMATION DU POINT D'ENSEIGNEMENT 1

### QUESTIONS

Q1. Quelle est la mission du Programme des cadets?

### RÉPONSES PRÉVUES

R1. Favoriser l'épanouissement des jeunes et la préparation à la transition vers l'âge adulte en leur permettant de relever les défis de la société moderne par le biais d'un programme dynamique ancré dans la communauté.

**Point d'enseignement 2** **Diriger une activité sur la vision du Programme des cadets.**

Durée : 5 min Méthode : Activité en classe




Diriger l'activité de remue-méninges avant d'énoncer la vision.

### LA VISION DU PROGRAMME DES CADETS

La vision du Programme des cadets est celle d'une organisation axée sur le développement des jeunes qui se veut pertinente, crédible et proactive, en offrant un programme de choix aux jeunes du Canada, et qui les prépare à devenir les chefs de demain grâce à des activités amusantes, stimulantes, bien organisées et sécuritaires.

## ACTIVITÉ

Durée : 5 min

### OBJECTIF

L'objectif de cette activité est de demander aux cadets de faire un remue-méninges des idées sur ce qu'est la mission du Programme des cadets.

### RESSOURCES

- Feuilles pour tableau de papier.
- Marqueurs pour tableau de papier.

### DÉROULEMENT DE L'ACTIVITÉ

Aucun.

### INSTRUCTIONS SUR L'ACTIVITÉ

1. Répartir les cadets en deux groupes.
2. Donner une feuille de tableau de papier et un marqueur à chaque groupe.



Unofficial convenience copy of A-CR-CCP-601/PF-002, cached 2026-11-08 from https://app.cadets.gc.ca/cadet-publications/A-CR-CCP-601-PF-002/A-CR-CCP-601-PF-002.pdf.
Verify against the official publication.

3. Diriger chaque groupe dans le remue-méninges d'idées sur ce qu'ils pensent être la vision du Programme des cadets.

4. Accorder deux minutes aux groupes pour terminer cette activité.

5. Après les deux minutes, demander à chaque groupe de présenter leurs idées.

6. Terminer l'activité en présentant la définition incluse dans ce point d'enseignement.

**MESURES DE SÉCURITÉ**

Aucune.

---

**CONFIRMATION DU POINT D'ENSEIGNEMENT 2**

---

**QUESTIONS**

Q1. Quelle est la vision du Programme des cadets?

**RÉPONSES PRÉVUES**

R1. La vision du Programme des cadets est celle d'une organisation axée sur le développement des jeunes qui se veut pertinente, crédible et proactive, en offrant un programme de choix aux jeunes du Canada, et qui les prépare à devenir les chefs de demain grâce à des activités amusantes, stimulantes, bien organisées et sécuritaires.

---

**Point d'enseignement 3** **Décrire l'objectif du Programme des cadets.**

Durée : 10 min Méthode : Exposé interactif

---

**DÉVELOPPER CHEZ LES JEUNES LES QUALITÉS DE CIVISME ET DE LEADERSHIP**

Le Programme des cadets vise à aider au développement des cadets pour qu'ils deviennent de bons citoyens et de bons chefs.

Par l'entremise d'activités liées au civisme et au service communautaire, le cadet développe une compréhension et une appréciation de l'appartenance à la communauté et de la participation au sein des cadets et des communautés locales, régionales, provinciales, nationales et globales. La participation active des cadets aura des répercussions positives sur les communautés locales, ce qui contribuera à la force et à la vitalité de la communauté.

Par l'entremise d'activités de leadership, les cadets développent des compétences interpersonnelles et assument des responsabilités en tant que membres efficaces d'une équipe, chefs et entraîneurs dynamiques. Ils développeront la capacité de se conduire de façon éthique et socialement responsable.

**PROMOUVOIR UNE BONNE CONDITION PHYSIQUE**

Le Programme des cadets vise à promouvoir le bien-être physique. Les cadets développent une compréhension des bienfaits d'une bonne forme physique et d'un mode de vie sain. Cette compréhension, combinée à la participation continue à des activités physiques, aide au développement d'attitudes et de comportements positifs qui fortifient la résilience chez les cadets et leur permet de relever des défis.



Unofficial convenience copy of A-CR-CCP-601/PF-002, cached 2026-11-08 from https://app.cadets.gc.ca/cadet-publications/A-CR-CCP-601-PF-002/A-CR-CCP-601-PF-002.pdf.
Verify against the official publication.

**STIMULER L'INTÉRÊT DES JEUNES POUR LES ACTIVITÉS DES FORCES CANADIENNES EN MER, SUR TERRE ET DANS LES AIRS.**

Le Programme des cadets vise à exposer les jeunes aux activités en mer, sur terre et dans les airs des Forces canadiennes. Les cadets acquièrent des compétences propres à l'élément en interagissant avec leurs collectivités respectives des FC. Le Programme des cadets éduque et favorise l'entretien de rapports avec les collectivités civiles de la Marine, de l'Armée et de l'Air. Ces expériences et ces interactions combinées sont essentielles à l'identité particulière des organisations de cadets de la Marine, de l'Armée et de l'Air. De plus, elles se distinguent avec le Programme des cadets dans son ensemble des autres programmes de développement des jeunes.

---

**CONFIRMATION DU POINT D'ENSEIGNEMENT 3**

---

**QUESTIONS**

Q1. Quel est l'objectif du Programme des cadets?

Q2. Comment le Programme des cadets aide-t-il au développement des cadets pour qu'ils deviennent de bons citoyens et de bons chefs?

Q3. Comment le Programme des cadets favorise-t-il une bonne condition physique?

Q4. Comment le Programme des cadets stimule-t-il l'intérêt pour les activités des FC en mer, sur terre et dans les airs?

**RÉPONSES PRÉVUES**

R1. L'objectif est de développer chez les jeunes les qualités de civisme et de leadership, de promouvoir la bonne condition physique et de stimuler l'intérêt des jeunes pour les activités des FC en mer.

R2. Le Programme des cadets vise à aider au développement des cadets pour qu'ils deviennent de bons citoyens et de bons chefs en leur inculquant les notions du civisme et du leadership. Par l'entremise d'activités liées au civisme et au service communautaire, le cadet développe une compréhension et une appréciation de l'appartenance à la communauté et de la participation au sein des cadets et des communautés locales, régionales, provinciales, nationales et globales. La participation active des cadets aura des répercussions positives sur les communautés locales, ce qui contribuera à la force et à la vitalité de la communauté. Par l'entremise d'activités de leadership, les cadets développent des compétences interpersonnelles et assument des responsabilités en tant que membres efficaces d'une équipe, en tant que chefs et en tant qu'entraîneurs dynamiques. Ils se donneront la capacité de se conduire de façon morale et socialement responsable.

R3. Le Programme des cadets vise à promouvoir le bien-être physique. Les cadets développent une compréhension des bienfaits d'une bonne forme physique et d'un mode de vie sain. Cette compréhension, combinée à la participation continue à des activités physiques, aide au développement d'attitudes et de comportements positifs qui fortifient la résilience chez les cadets et leur permet de relever des défis.

R4. Le Programme des cadets vise à exposer les jeunes aux activités en mer, sur terre et dans les airs des Forces canadiennes. Les cadets acquièrent des compétences propres à l'élément en interagissant avec leurs collectivités respectives des FC. Le Programme des cadets éduque et favorise l'entretien de rapports avec les collectivités civiles de la Marine, de l'Armée et de l'Air. Ces expériences et ces interactions combinées sont essentielles à l'identité particulière des organisations de cadets de la Marine, de l'Armée et de l'Air. De plus, elles se distinguent avec le Programme des cadets dans son ensemble des autres programmes de développement des jeunes.



Unofficial convenience copy of A-CR-CCP-601/PF-002, cached 2026-11-08 from https://app.cadets.gc.ca/cadet-publications/A-CR-CCP-601-PF-002/A-CR-CCP-601-PF-002.pdf.
Verify against the official publication.

**Point d'enseignement 4** **Énoncer la devise du Programme des cadets de la Marine.**

Durée : 3 min Méthode : Exposé interactif

**LA DEVISE DU PROGRAMME DES CADETS DE LA MARINE**

Énoncer la devise du Programme des cadets de la Marine, soit « Toujours là, toujours prêts ».

## ACTIVITÉ

Durée : 5 min

**OBJECTIF**

L'objectif de cette activité est de confirmer la mission, la vision, et les objectifs du Programme des cadets ainsi que la devise du Programme des cadets de la Marine.

**RESSOURCES**

- Casse-têtes se trouvant à l'annexe A;
- Enveloppes.

**DÉROULEMENT DE L'ACTIVITÉ**

Aucun.

**INSTRUCTIONS SUR L'ACTIVITÉ**

1. Diviser la classe en quatre groupes.
2. Donner une enveloppe contenant un casse-tête à chaque groupe.
3. Demander à chaque groupe de faire le casse-tête qui se trouve dans l'enveloppe.
4. Une fois les casse-tête terminés, demander à un membre de chaque groupe de lire à haute voix ce qu'il y a d'écrit sur le casse-tête de leur groupe.

**MESURES DE SÉCURITÉ**

Aucune.

## CONCLUSION

**DEVOIR/LECTURE/PRATIQUE**

Aucun.

**MÉTHODE D'ÉVALUATION**

Aucune.



Unofficial convenience copy of A-CR-CCP-601/PF-002, cached 2026-11-08 from https://app.cadets.gc.ca/cadet-publications/A-CR-CCP-601-PF-002/A-CR-CCP-601-PF-002.pdf.
Verify against the official publication.

**OBSERVATIONS FINALES**

Les objectifs et la devise du Programme des cadets de la Marine donnent aux cadets une meilleure compréhension de ce que signifie être un cadet de la Marine. L'objectif et la devise contribuent à un sens de la fierté d'appartenir au Programme des cadets de la Marine.

**COMMENTAIRES/REMARQUES À L'INSTRUCTEUR**

Aucun.

**DOCUMENTS DE RÉFÉRENCE**

A0-003 Directeur - Cadets. (1999). *OAIC 11-03 , Mandat du Programme des cadets*. Ottawa, ON.



Unofficial convenience copy of A-CR-CCP-601/PF-002, cached 2026-11-08 from https://app.cadets.gc.ca/cadet-publications/A-CR-CCP-601-PF-002/A-CR-CCP-601-PF-002.pdf.
Verify against the official publication.

**CASSE-TÊTES**

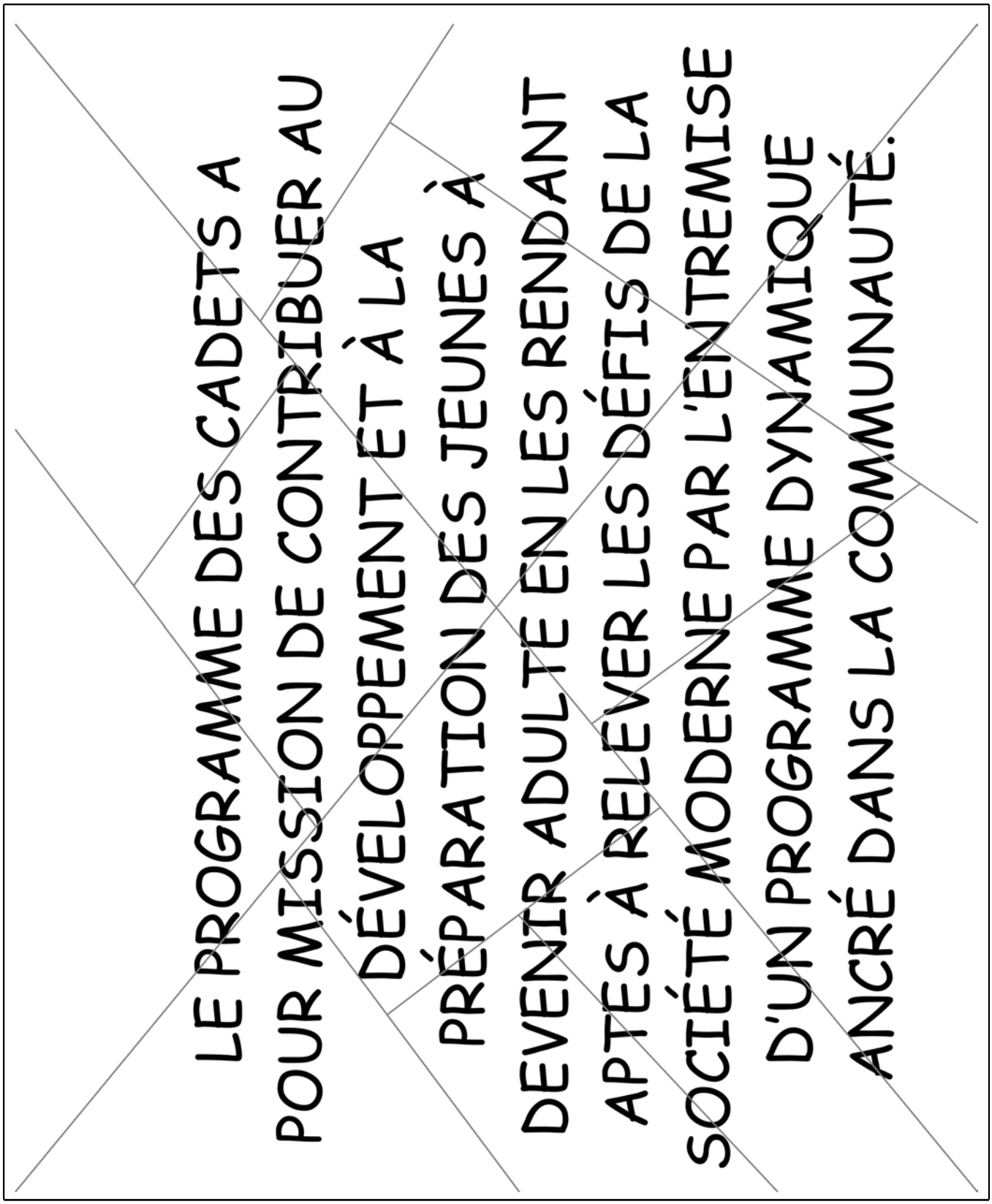




Unofficial convenience copy of A-CR-CCP-601/PF-002, cached 2026-11-08 from https://app.cadets.gc.ca/cadet-publications/A-CR-CCP-601-PF-002/A-CR-CCP-601-PF-002.pdf.
Verify against the official publication.

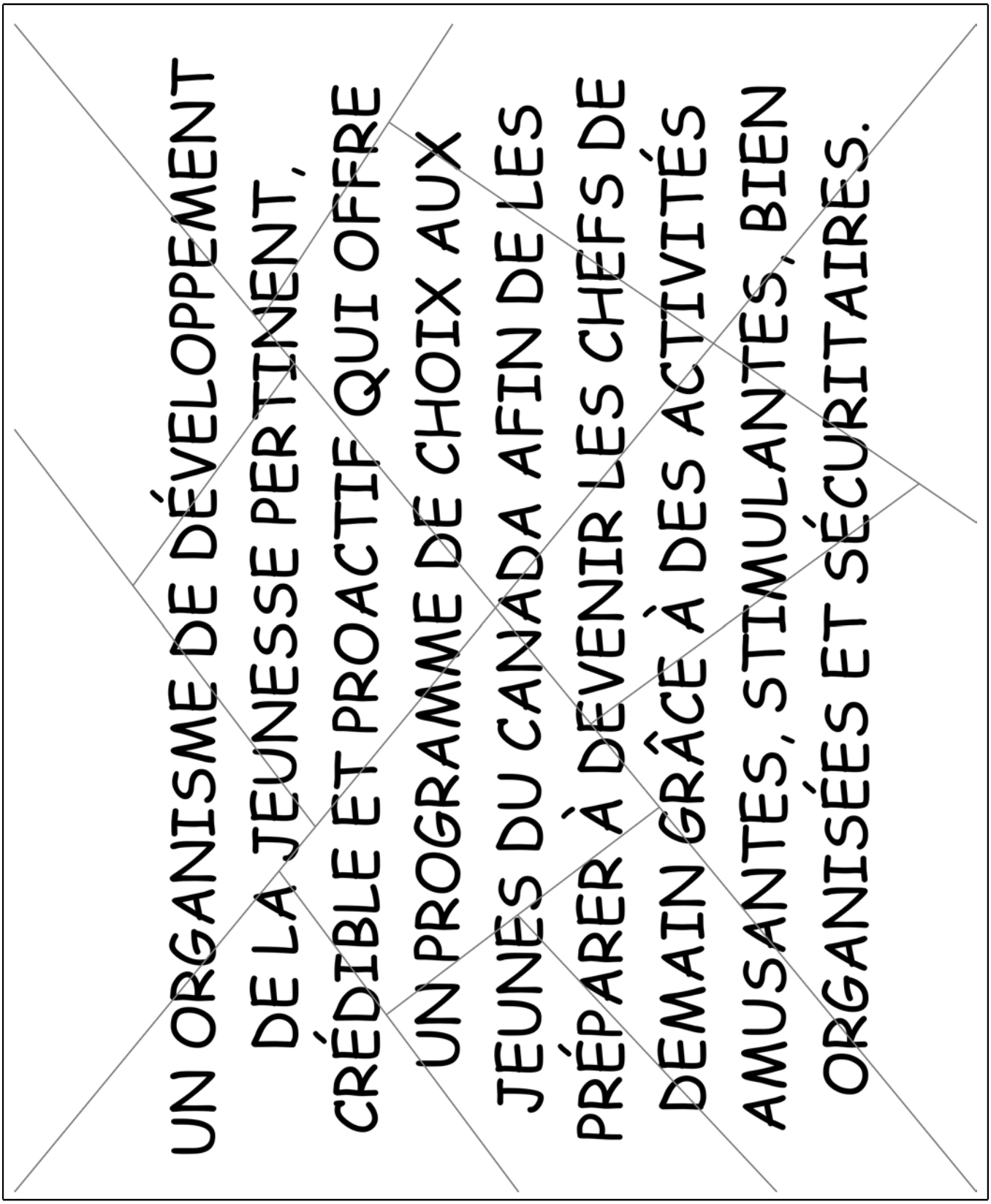




Unofficial convenience copy of A-CR-CCP-601/PF-002, cached 2026-11-08 from https://app.cadets.gc.ca/cadet-publications/A-CR-CCP-601-PF-002/A-CR-CCP-601-PF-002.pdf.
Verify against the official publication.

DÉVELOPPER CHEZ LES JEUNES LES QUALITÉS DE CIVISME ET DE LEADERSHIP.

PROMOUVOIR LE CONDITIONNEMENT PHYSIQUE.

STIMULER L'INTÉRÊT DE LA JEUNESSE POUR LES ACTIVITÉS MARITIMES, TERRESTRES ET AÉRIENNES DES FORCES CANADIENNES.



Unofficial convenience copy of A-CR-CCP-601/PF-002, cached 2026-11-08 from https://app.cadets.gc.ca/cadet-publications/A-CR-CCP-601-PF-002/A-CR-CCP-601-PF-002.pdf.
Verify against the official publication.

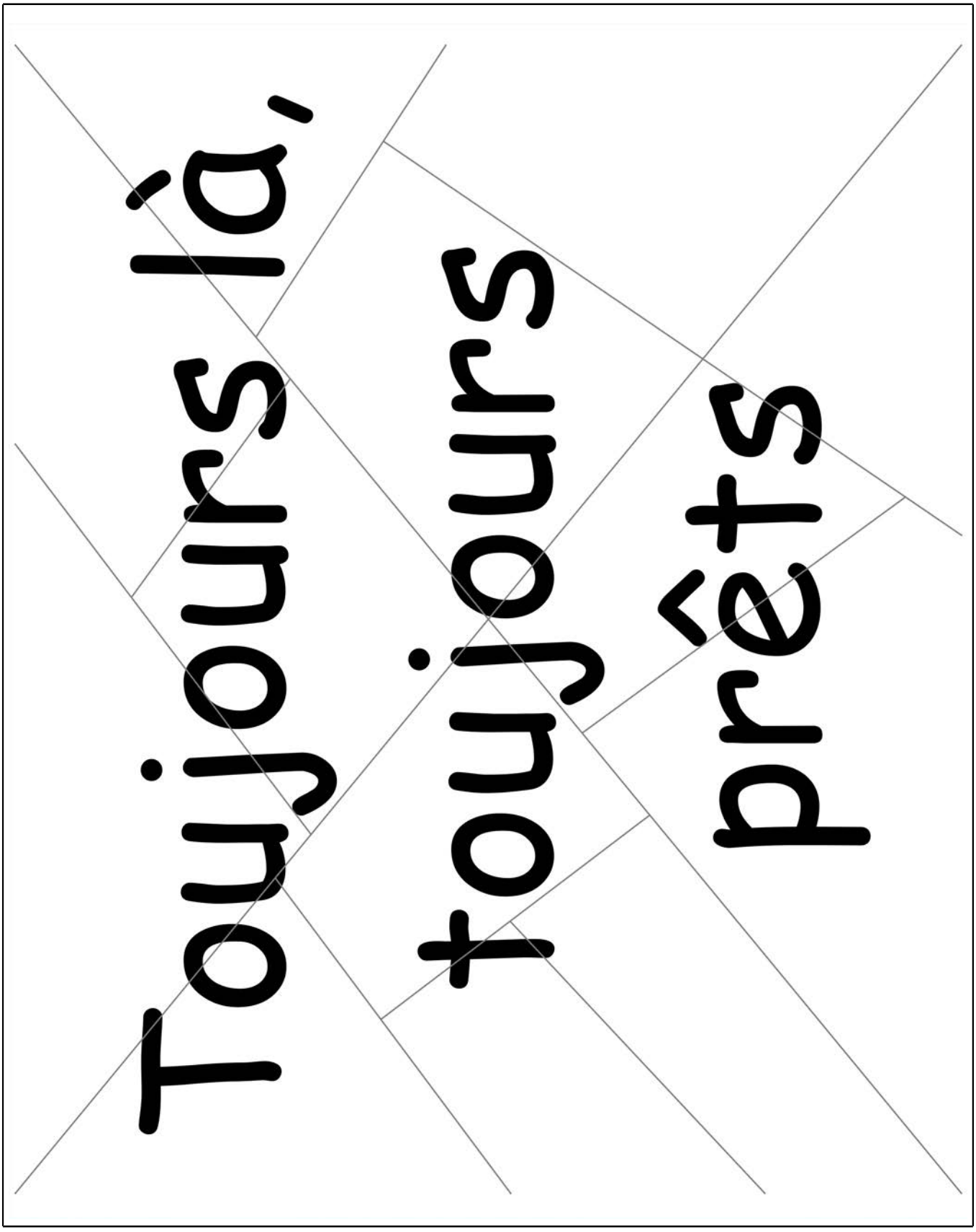




Unofficial convenience copy of A-CR-CCP-601/PF-002, cached 2026-11-08 from https://app.cadets.gc.ca/cadet-publications/A-CR-CCP-601-PF-002/A-CR-CCP-601-PF-002.pdf.
Verify against the official publication.